

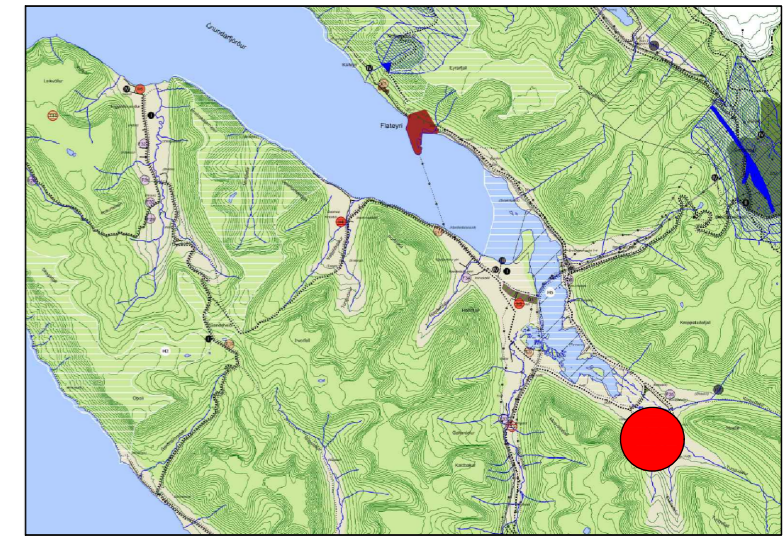

HÓLL Í FIRÐI - DEILISKIPULAG FYRIR REIT F37

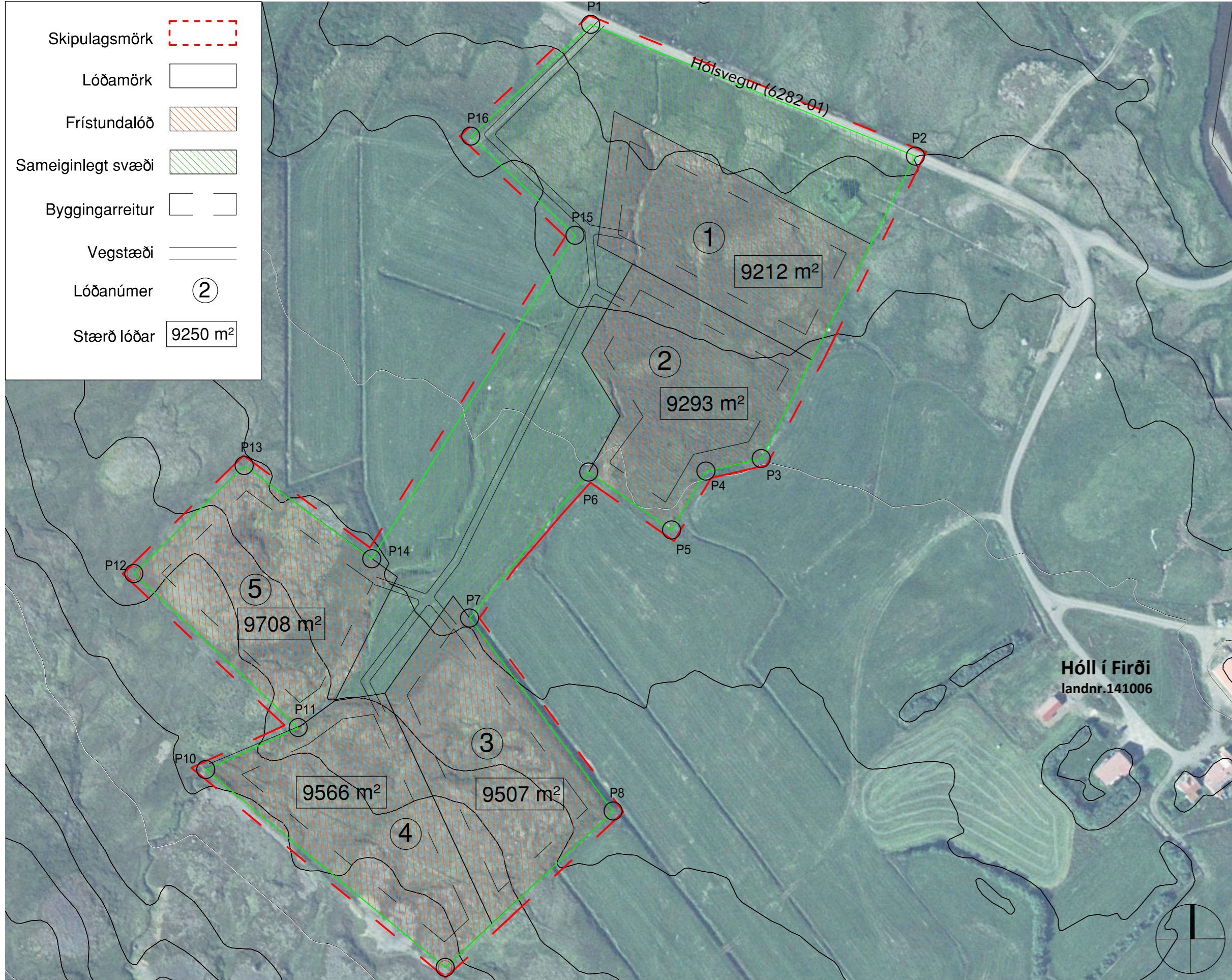

Úr Aðalskipulagi Ísafjarðarbæjar 2008-2020



Lóðauppdráttur 1:2000

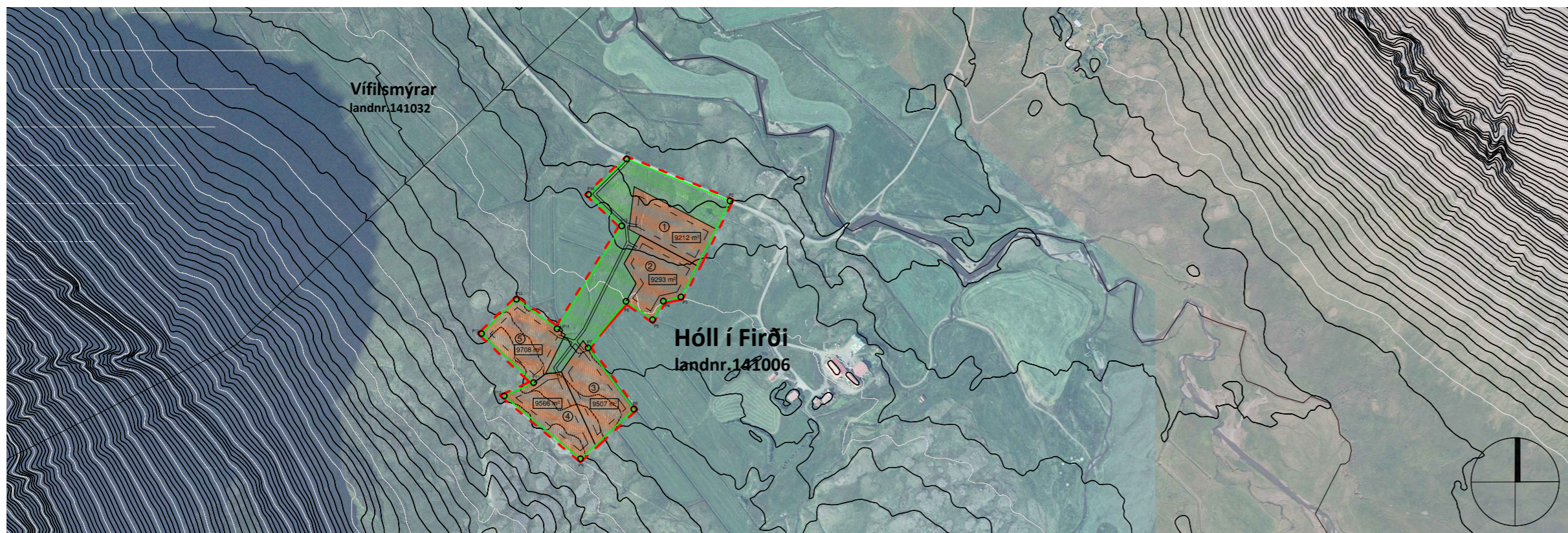

Afstöðumynd 1:8000

ALMENNAR UPPLÝSINGAR

DEILISKIPULAGSSVÆÐIÐ

Um er að ræða svæði við bæinn Hól í firði L141006 sem skilgreint er sem frístundabyggð í Aðalskipulagi Ísafjarðarbæjar 2008-2020 merkt F37. Heimilt er að reisa 5 sumarhús á svæðinu. Hóll í firði er innsti bæri í byggð í Önundarfirði. Svæðið sem um ræðir er að mestu leiti svæði sem úthlutar var í skógrækt árið 2000 og er langs stærstur hluti þess utan ræktaðs lands og mun frístundasvæði þetta ekki skerða góð landbúnaðarsvæði jarðarinnar.

Eftirfarandi eru ákvæði í Aðalskipulagi Ísafjarðar:

„Öll uppbygging frístundahúsa skal miða að því að skerða ekki sérstöðu svæðisins og ásynd þess í heild, þ.e. lítt spillta náttúru, lífræðilega fjölbreytni, landslagsheildir og menningarsögu.

Uppbygging frístundahúsa skal hvorki skerða góð landbúnaðarsvæði, t.d. ræktarland, né aðgengi að útivistarsvæðum eða loka gömlum göngu- og reiðleiðum.

Sé jörð að hluta til á hverfisverndarsvæði og sumarhús byggð innan þess svæðis gilda ákvæði hverfisverndar þar. Að öðrum kosti gilda ákvæðin að ofan

KORTAGRUNNUR

Uppruni hnita: Myndkort Loftmynda ehf. með 50cm greiningarhæfni byggt á loftmyndum teknum árin 2011. Hnit eru í ISN93

SKIPULAGSSKILMÁLAR

AÐKOMA, VEGIR OG BÍLASTÆÐI

Aðkoma að frístundabyggðinni er um Hólsvæg (6282-01) Ný vegtenging er fyrirhuguð í suður að svæðinu. Sameiginlegt svæði tengir frístundalóðirnar saman og við aðkomuveg.

NÁTTÚRUVERNÐ

Svæðið er ekki á Náttúruminjaskrá. Innan lóðar er ekki að finna jarðmyndanir eða vistkerfi sem njóta sérstakrar verndar samkvæmt. Á svæðinu hefur verin stunduð skógrækt síðastliðin 20 ár sem ber að taka tillit til

LÓÐIR

Frístundasvæðið er um xxha að stærð. Afmarkaðar eru fimm frístundalóðir sem eru á bilinu 0.89 - 1.2 ha. Svæði utan frístundalóðanna fimm er sameiginlegt svæði og um það er t.d. aðkoma að lóðunum og fl.

FRÁGANGUR LÓÐA

Forðast skal skemmdir á landi og gróðri umfram það sem nauðsynlegt er á meðan á byggingarframkvæmdum stendur og einskorða allt rask við jarðvegsframkvæmdir vegna bygginga. Leitast skal við að halda yfirbragði hvers svæðis fyrir sig og þau landsár sem verða vegna framkvæmda skal lóðarhafi græða upp og lagfæra hið fyrsta.

BYGGINGARREITIR OG MANNVIRKI

Byggingarreitur er afmarkaður inni á hverri lóð á deiliskipulagsupprætti. Öll mannvirki skulu reist innan byggingarreits. Á hverri lóð má byggja hámark 2 hús; eitt frístundahús og eitt gestahús eða geymslu. Lögð er áhersla á að byggingar séu aðlagðar landhalla/landslagi og sitji sem næst jörðu. Ekki er heimilt að setja uppþyllingu undir hús til að lyfta því.

LÝSING

Heimilt er að setja lýsingu á útveggi og verandir í allt að 2½ metra hæð en óheimilt er að staðsetja lampa og útljós í yfir 2 metra fjarlægð frá frístundahúsi. Gæta skal þess að öll lýsing sé í lágmarki og valdi ekki óþarfa ljósmengun né óþægindum fyrir nærliggjandi hús. Ljósgráfi skal lýsa á gangflöt en að öðru leiti skal hann vera hulinn.

FORNLEIFAR

Ekki hefur farið fram deiliskráning vegna fornleifa á svæðinu. Ef áður ókunnar fornleifar finnast á svæðinu við uppgröft skal stöðva allar framkvæmdir og tilkynna fundinn til Minnjastofnunar Íslands

VATNS- OG HITAVEITA

Heimilt er að bora fyrir köldu vatni og leggja vatnsból í fjallshlíðunum fyrir ofan svæðin í samráði við landeiganda. Ekkert heitt vatn er á svæðinu.

RAFVEITA

Rafstengur liggur inn dalinn að Hóli. Orkubú Vestfjarða sér um að útvega rafmagn að frístundahúsunum. Rafagnir skulu almennt lagðar í jörð meðfram vegum.

SORPHIRÐA

Sorphirða fer eftir skilmálum sveitarfélagsins hverju sinni og viðbúið að lóðarhafar þurfi að gera ráð fyrir flokkun sorps á lóðum sínum.

FRÁRENNSLI

Rotþró/hreinsistöð skal leggja við hvern bústað innan lóðar og er heimilt að samnýta rotþró. Stærð rotþró/hreinsistöðvar skal miðast við heilsársbúsetu. Frágangur skal vera samkvæmt reglugerð um fráveitu nr. 798/1999 og tryggt aðgengi að hreinsivirkni til tæmingar.

HÆTTUMAT

07.03.2022 beðið er eftir svörum frá Veðurstofu Íslands varðandi þörf á áhættumati fyrir svæðið F37

BYGGINGARSKILMÁLAR

FRÍSTUNDAHÚS:

- Samanlagt byggingarmagn á lóð má vera að hámarki 150m² A-rými.
- Frístundahús má vera hæð og nýtanlegt ris.
- Hámarkshæð húsa er 6,5 m, mælt frá gólfi á efri brún sperra. Hámarksveggshæð er 3.2 m.
- Hámarksstærð gestahúss og/eða geymslu má vera 45 m² A-rými.
- Húsagerðir eru frjálssar að öðru leyti, en því sem skilmálar þessir, byggingarreglugerð og aðrar reglugerðir segja til um.
- Mænisstefna er frjáls.

Til skoðunar
07.03.2022

AUGLÝSING OG SAMÞYKKTIR

Deiliskipulag þetta sem fengið hefur meðferð í samræmi við ákvæði 1.

mgr. 43. gr. skipulagslaga nr. 123/2010 var samþykkt

í Skipulags- og mannvirkjanefnd þann _____ og í

bæjarstjórn _____.

Tillagan var auglýst frá og með _____

með athugasemdafresti til _____

Auglýsing um gildistöku deiliskipulagsins var birt í B-deild

Stjórnartíðinda þann _____

| | | | |
|-------------|---|------------------|------------|
| Verk: | Hóll í firði | | |
| Efni: | Deiliskipulag - frístundabyggð reitur F37 | | |
| Mælikvarði: | 1:1XXX | Frumstærð blaðs: | A1 |
| Teiknað: | JGM | Verknr: | XX-XX |
| Yfirfarið: | HP | Dagsetn.útgáfu: | xx.xx.20xx |

HUGRÚN PORSTEINSDÓTTIR

Arkitekt FAÍ - kt. 110972-3429
sími: 862 6099
hugrun@m11.is

JÓN GRÉTAR MAGNÚSSON
Byggingafræðingur - kt. 010573-4679
sími: 866 6099
jon@m11.is